

jonathan clement

mail : archi@jonathan-clement.fr

web : jonathan-clement.fr



PROJET DE REHABILITATION

BANC D'ESSAI D'EPREUVE



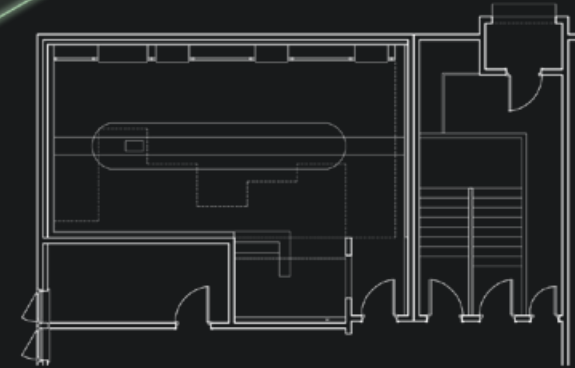

### Descriptif :

Ce projet est ma première réalisation en termes de conception. Il s'agit de la réhabilitation d'une salle de réunion de l'entreprise nommée : « Banc National d'Épreuve » basée à Saint-Étienne (42).

Point de passage obligé pour tous les clients de la société, le programme était de réaliser une salle accueillante qui par son aspect visuel nous fait comprendre le lieu dans lequel on se situe.

L'idée première lors de l'esquisse du projet était que trois des murs portent chacun un thème de l'entreprise et le dernier serait équipé du système de vidéo projection.

Ces trois thèmes sont : le logo de la société, ses divers secteurs d'activité et enfin le plus important son histoire. C'est ce dernier thème qui a été privilégié pour réaliser une ambiance volumétrique afin d'illustrer ce passé. Comme le banc d'essai possédait une certaine quantité d'objets à mettre en exergue, l'idée a été de réaliser dans un doublage une vitrine représentant l'évolution technologique de l'entreprise. Ce doublage dans sa partie la plus haute crée un retournement qui réalise un faux plafond découpé aléatoirement par un système d'extrusion-intrusion. Cette réalisation, par son poids visuel, donne la sensation que l'expérience de l'entreprise interagit avec les occupants de la salle.

Ce premier projet concret a été pour moi un élément formateur avant de rentrer dans le secteur professionnel.

### Méthode de représentation :

Les plans ont été réalisés grâce au logiciel AutoCAD. La représentation volumique a été conçue à l'aide du logiciel sketchup. Le rendu visuel a été réalisé grâce à Artlantis 2.

PHOTOGRAPHIE 1



IMAGE DE SYNTHÈSE



PHOTOGRAPHIE 2

